

PAIN WEEK

Un percorso di formazione dedicato all'apprendimento dei concetti ed abilità fondamentali per la gestione del dolore acuto e cronico

Struttura

Il percorso, denominato **Pain Week**, è strutturato in **6 moduli** formativi tematici, uno per anno del Corso di studi. Ogni modulo è equivalente a 5 giorni di lavoro, da cui il nome di Pain Week. La metodologia didattica utilizzata per i primi tre moduli è l'**e-learning**, dal quarto anno di corso sono previste, oltre l'insegnamento teorico, anche attività di **tirocinio pratico** presso le strutture sanitarie delle due reti di Cure Palliative e di Terapia del dolore, della Regione Lazio.

La frequenza di ogni modulo è condizione per l'iscrizione al modulo dell'anno successivo.

Ogni modulo è riconosciuto come **ADE da 1 CFU**, valida per tutti i CLM in Medicina delle Facoltà di Medicina e Odontoiatria, Farmacia e Medicina, Medicina e Psicologia.

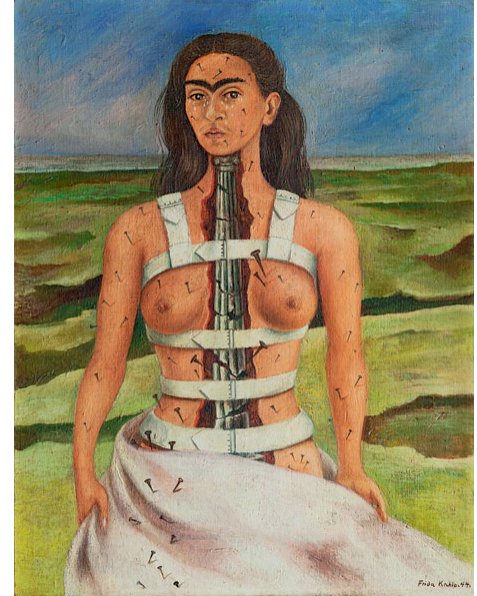

Obiettivi

L'obiettivo dell'intero percorso si riassume in 8 competenze:

1. **Riconoscere** la presenza del dolore, tipizzarlo e misurarne l'intensità nelle situazioni cliniche in cui più frequentemente si presenta
2. **Riconoscere** le condizioni socioeconomiche e psicologiche che possono aver un impatto nella percezione e gestione del dolore
3. **Dimostrare consapevolezza** delle conseguenze sociali ed economiche del dolore cronico
4. **Prescrivere** e gestire la terapia farmacologica per il dolore in casi non complessi
5. **Comunicare** col paziente e con la sua rete sociale circa le decisioni diagnostiche e terapeutiche nella cura del dolore
6. **Riconoscere** le situazioni in cui è necessario avvalersi di competenze specialistiche per la terapia del dolore
7. **Integrare** la terapia del dolore nel contesto più ampio delle cure palliative
8. **Riconoscere** l'apporto delle altre professioni di cura nella terapia del dolore

Il modulo del 1° anno: epidemiologia e bioetica

Nel modulo destinato al primo anno affronterete:

- Epidemiologia del dolore
- Il dolore nella storia della medicina
- Etica deontologia nel paziente con dolore
- Scheda di valutazione del dolore
- L'impatto del dolore cronico sulla società e sulla qualità di vita
- Costi diretti ed indiretti del dolore cronico.
- Relazione medico-paziente: aspetti psicologici dell'esperienza di malattia. Vissuti psicologici del dolore cronico

Il modulo prevede lezioni videoregistrate, materiali di studio e alcuni esercizi da fare online.

Il corso è raggiungibile cercando in breve "PW1" e sarà disponibile da lunedì 25 marzo